



UNIONE EUROPEA
Fondo sociale europeo



MINISTERO DEL LAVORO
E DELLE POLITICHE SOCIALI



Fondo Sociale Europeo



REGIONE SICILIA
Avanzamento della competitività
delle imprese sociali e del lavoro



SICILIA

INVESTIAMO PER IL VOSTRO FUTURO



IPAB
Ignazio e Giovanni Sillitti
Campobello di Licata



C.I.F. "Don Minzoni"
Cattolica Eraclea



C.I.F.
Casteltermini



Comune
Casteltermini



En.A.I.P.
Agrigento

Dr. Carlo
04-07-14

Programma Operativo Obiettivo Convergenza 2007-2013,
Fondo Sociale Europeo, Regione Siciliana

Asse III- Inclusionione Sociale - Avviso Pubblico n. 1/2011 per la realizzazione di progetti volti
all'inclusione Socio - lavorativa di soggetti in condizioni di disagio ed esclusione sociale.
Priorità A disabili fisici e psichici

PROGETTO "VULCANO" N. 2007.IT.051.PO.003/III/G/F/6.2.1/0146 - CUP G45E12000170009
Formazione, Orientamento e Inserimento lavorativo rivolto a **DISABILI FISICI E PSICHICI**
Progetto n. 2007.IT.051.PO.003/III/G/F/6.2.1/0146 - D.D.G. n° 1876 DEL 01/10/2012



AVVIO PUBBLICO

RIAPERTURA TERMINI PER IL RECLUTAMENTO DI:

- **N. 10 PARTECIPANTI per l'attività di formazione per Operatore Addetto alla Sistemazione e Manutenzione Delle Aree Verdi, SEDE DI ATTUAZIONE MONTALLEGRO (AG)**
- **N. 10 PARTECIPANTI per l'attività di formazione per Operatore Modellista dell'abbigliamento (Sarto), SEDE DI ATTUAZIONE CASTELTERMINI (AG)**

1. FINALITÀ DELL'INTERVENTO

Il Progetto "VULCANO" è volto alla realizzazione di diverse attività finalizzate all'inclusione socio-lavorativa dei disabili fisici e psicofisici. Il progetto prevede azioni di orientamento, accompagnamento ed inserimento lavorativo (WORK EXPERIENCE) e di sostegno alla creazione di lavoro autonomo dei disabili all'interno di attività del settore dell'agricoltura/giardinaggio e della sartoria nei territori di Cattolica Eraclea, Montallegro, Cianciana, Ribera, Siculiana e Casteltermini, Cammarata, .

2. DESTINATARI E REQUISITI DI AMMISSIONE AL CORSO

La presente proposta progettuale ha come destinatari n.20 disabili psichici e fisici (10 disabili per il territorio di Cattolica Eraclea, Montallegro; 10 disabili per il territorio di Casteltermini), che versano in particolari condizioni di disagio economico, con una percentuale di invalidità non superiore al 75% e con un'età compresa tra i 20 e i 65 anni che dimostrano di avere avuto già esperienze lavorative, italiani o legalmente presenti sul territorio italiano, residenti nella Regione Sicilia. I suddetti requisiti devono essere posseduti alla data di scadenza del bando e possono essere comprovati con dichiarazioni, contestuali all'istanza, sottoscritte e prodotte in sostituzione delle normali certificazioni, secondo le modalità previste del D.P.R. 28 dicembre 2000 n. 445; l'ATS si riserva a campione di verificare la veridicità delle dichiarazioni prodotte. Si prevede, in caso in cui le domande di partecipazione siano inferiore ai posti messi a bando, di ammettere alle attività formative tutte le domande pervenute, tranne casi di comprovata inidoneità fisica o psichica, con i percorsi specifici definiti nel progetto.



UNIONE EUROPEA
Fondo sociale europeo



MINISTERO DEL LAVORO
E DELLE POLITICHE SOCIALI



Fondo Sociale Europeo



REGIONE SICILIA
Assessorato della Formazione
delle Politiche Sociali e del Lavoro



SICILIA

INVESTIAMO PER IL VOSTRO FUTURO



IPAB
Ignazio e Giovanni Sillitti
Campobello di Licata



C.I.F. "Don Minzoni"
Cattolica Eraclea



C.I.F.
Casteltermini



Comune
Casteltermini



En.A.I.P.
Agrigento

3. ARTICOLAZIONE DEL PROGETTO

La durata del progetto è complessivamente di 24 mesi di cui:

- 12 mesi corso di formazione professionale certificato (900 ore)
- 24 mesi misure di accompagnamento
- 6 mesi di work experience (borse di lavoro)

*De Luca
di-07-14*



4. MODALITÀ DI ISCRIZIONE

La domanda di ammissione al corso, redatta in carta semplice secondo lo schema previsto, a pena di esclusione, dovrà contenere tutte le indicazioni richieste, ivi compresa la scelta del percorso professionale.

Alla domanda dovrà essere allegata la seguente documentazione:

- Copia documento di identità in corso di validità;
- Copia del Codice Fiscale;
- Certificato di Residenza;
- Curriculum vitae;
- Certificato di Disponibilità al lavoro;
- Certificazioni ISEE
- Certificato attestante il grado di invalidità.

Sono ritenute nulle le domande prive di sottoscrizione o mancanti anche di uno solo dei documenti richiesti e le domande incomplete nel contenuto. La domanda dovrà pervenire, brevi mano entro il **termine improrogabile del 10/07/2014** al seguente indirizzo: CIF "Don Minzoni" via Collegio n.34, 92011 Cattolica Eraclea (AG).

5. MODALITÀ DI SELEZIONE

Le domande verranno esaminate in base alla data e ora di arrivo e verranno ammessi ai corsi le prime 10 domande pervenute per il corso di operatore addetto alla sistemazione e manutenzione delle aree verdi, sede di attuazione Montallegro e le prime 10 domande per il corso di operatore modellista dell'abbigliamento (sarto), sede di attuazione Casteltermini (AG)

6. MODALITÀ DI PARTECIPAZIONE

La frequenza alle attività progettuali è obbligatoria e gratuita.

I candidati idonei selezionati saranno assegnati alle sedi di svolgimento dei corsi di formazione professionali e della work experience in funzione alle disponibilità acquisite dalle aziende ospitanti ed in base a criteri che saranno successivamente specificati in relazione alle caratteristiche oggettive e soggettive dei destinatari individuati.

7. SEDI ATTIVITÀ

La sedi di svolgimento dell'attività progettuali sono le seguenti:

- per l'attività di orientamento via Collegio 34- Cattolica Eraclea (AG) e via Regina Elena di Casteltermini;
- per l'attività di work experience le sedi operative e/o unità locali delle aziende ospitanti.



UNIONE EUROPEA
Fondo sociale europeo



MINISTERO DEL LAVORO
E DELLE POLITICHE SOCIALI



Fondo Sociale Europeo



REGIONE SICILIA
Assessorato della Famiglia
delle Politiche Sociali e del Lavoro



SICILIA

INVESTIAMO PER IL VOSTRO FUTURO

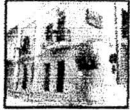

IPAB
Ignazio e Giovanni Sillitti
Campobello di Licata



C.I.F. "Don Minzoni"
Cattolica Eraclea



C.I.F.
Casteltermini



Comune
Casteltermini



Dr. Carlo
07-07-14

- per l'attività di formazione : Montallegro (AG) per Operatore Addetto alla Sistemazione e Manutenzione Delle Aree Verdi e Casteltermini (AG) per Operatore Modellista dell'abbigliamento (Sarto)

8. INDENNITÀ AI PARTECIPANTI E RIMBORSO SPESE

Ai partecipanti sarà riconosciuta un'indennità di frequenza pari a **€ 3,00/ora**, relative alle reali ore di presenza al corso e **€ 5,00/ora** per la partecipazione alle attività di work experience (borsa lavoro) al lordo delle ritenute fiscali ove previste. Ai partecipanti, che dovessero usufruire di mezzi di trasporto pubblici per recarsi presso le sedi delle attività progettuali, potrà essere riconosciuto un rimborso spese.

9. CERTIFICAZIONE FINALE

Ai partecipanti, che frequenteranno almeno il 70% delle ore di corso, sarà rilasciato un Certificato di qualifica professionale, vidimato e repertoriato dall'Amministrazione regionale, a seguito di esame, che costituisce titolo per l'esercizio di una attività lavorativa ben definita con capacità di utilizzazione dei relativi strumenti e tecniche; tale certificato è conforme a quanto previsto dal D.M. 12 marzo 1996, pubblicato in G.U.R.I. 5 aprile 1996, n. 81.

Il presente Bando vale come comunicazione ufficiale di convocazione degli aspiranti candidati.

Il presente bando con i relativi allegati viene reso pubblico tramite:
pubblicazione sui seguenti siti: www.cifdonminzoni.altervista.com

Cattolica Eraclea, 3 Luglio 2014

C.I.F.
Centro Italiano Femminile
IL PRESIDENTE
(In s. MARIA SCIARRABBA)

Programma Operativo Obiettivo Convergenza 2007-2013,
Fondo Sociale Europeo, Regione Siciliana